

ANALISI STORICA DELLE UTILIZZAZIONI FORESTALI NEL MARGANAI

Irene Piredda



uniss
UNIVERSITÀ DEGLI STUDI DI SASSARI

Dipartimento di Agraria
Università degli Studi di Sassari

DELIBERA CIPE N. 31 DEL 20.02.2015 E DELIBERAZIONE N. 52/36 DEL 28.10.2015*
PROGETTO "STRATEGICO SULCIS" - PROGETTI DI RICERCA PUBBLICO-PRIVATI
Codice: SULCIS-820965



REGIONE AUTONOMA DI SARDEGNA
REGIONE AUTONOMA DELLA SARDEGNA





Ricerca archivistica (XVIII e XIX sec.)

- Archivio storico Monteponi
- Archivio storico Domusnovas
- Archivio di Stato di Cagliari
- Archivio di Stato di Torino

Ricerca bibliografica

Testimonianze oculari (XX secolo)



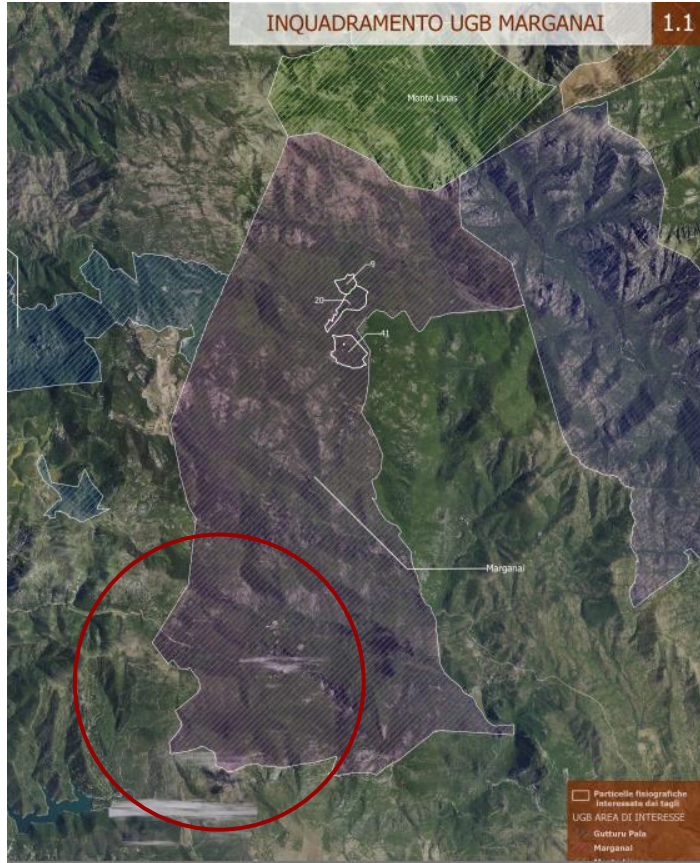

Cartografia storica: il toponimo Marganai

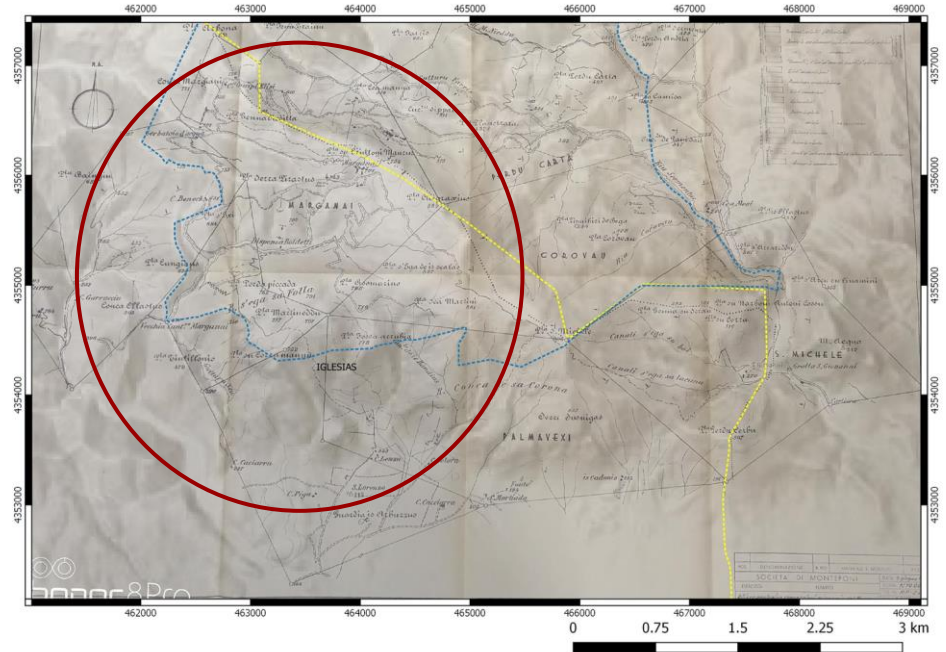

Rilievo geologico concessioni minerarie Marganai_1960_Archivio minerario Monteponi

Cartografia storica: il toponimo Oridda

Oridda: sardiano o protosardo
(suffisso) e potrebbe significare
«piccola contrada»

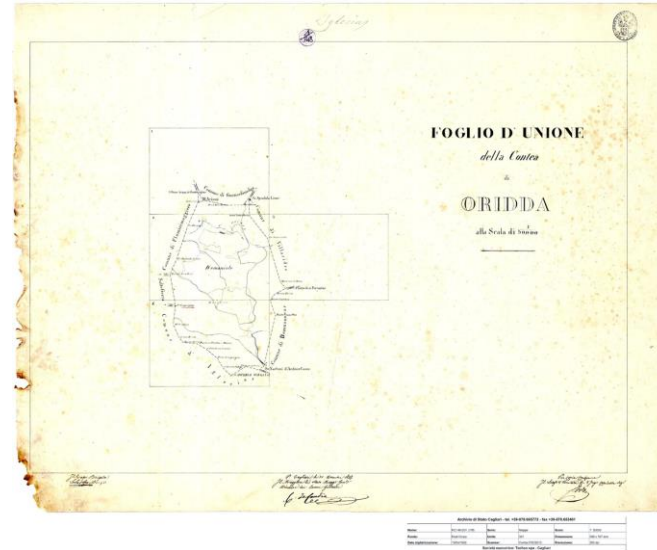

Foglio di unione della Contea di Oridda del 1844_Archivio di stato Cagliari.

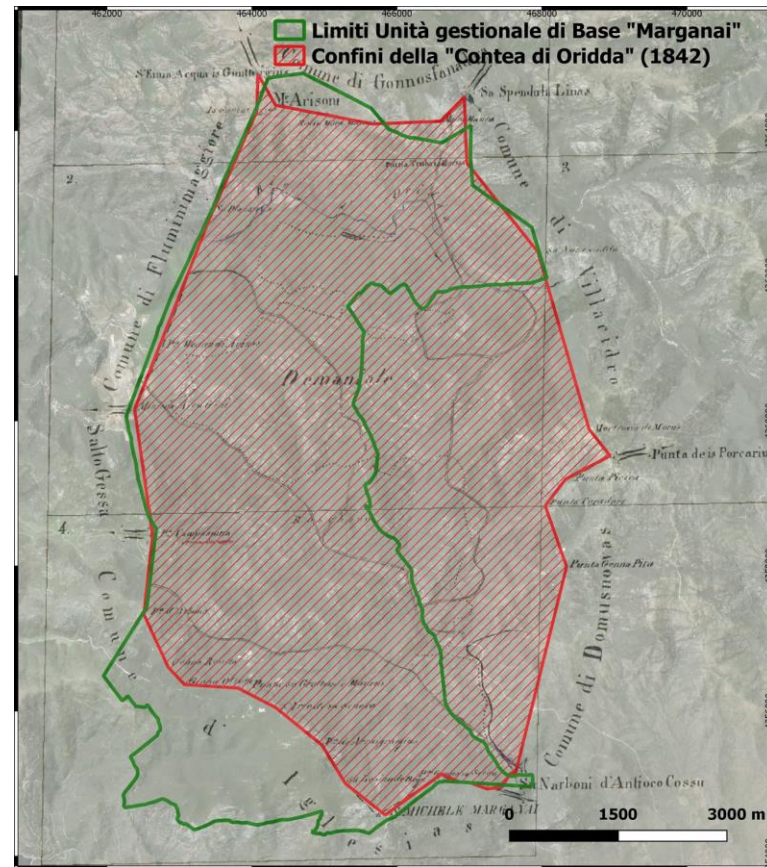
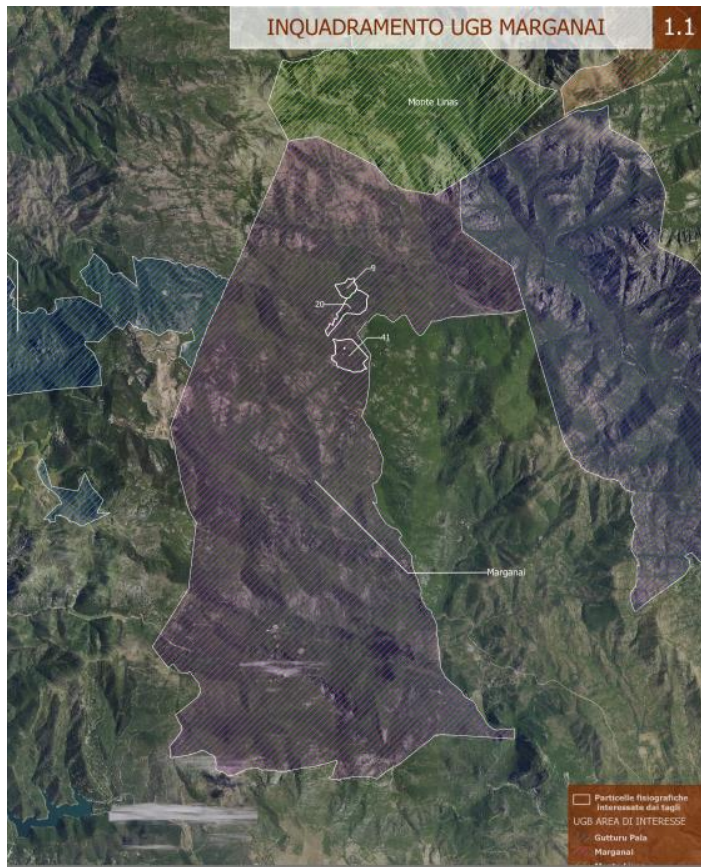

RICOSTRUZIONE DELLA GESTIONE STORICA DEL SALTO DI ORIDDA DAL 1700 AL 1970

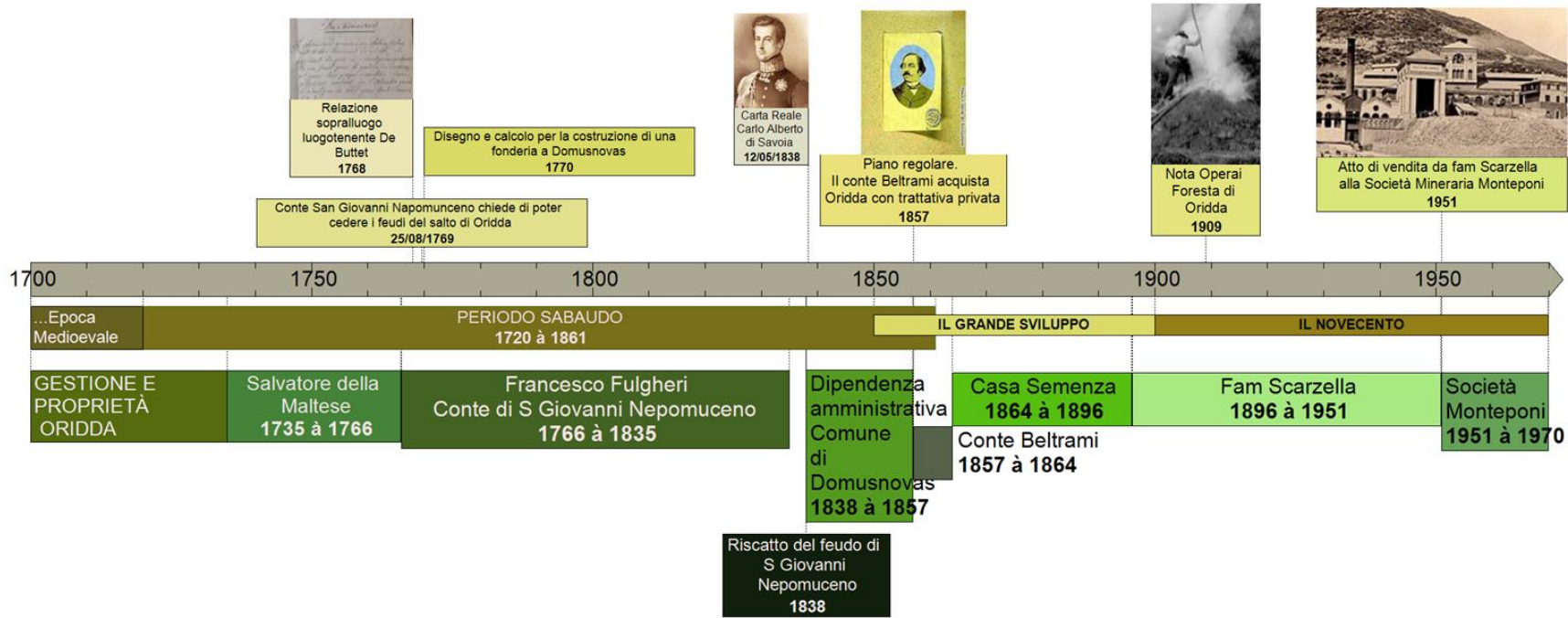

SARDEGNA_ GESTIONE DEL BOSCO SINO AL 1700

Sin dal XIV sec.

‘diritto di legnatico...chiunque dei vassalli...purché non tagli la pianta dalla caspa’

Le tipologie di bosco produttivo:

- Selve ghiandifere: pascoli arborati o fustaie a densità varia. Pascolo suino da ottobre a gennaio
- Boschi cedui: boscaglie di essenze arbustive e/o arboree, utilizzati periodicamente per ricavarne carbone e legna da ardere venivano pascolati da tutte le specie di bestiame.
(Beccu, 2000)

SARDEGNA_XVIII SECOLO

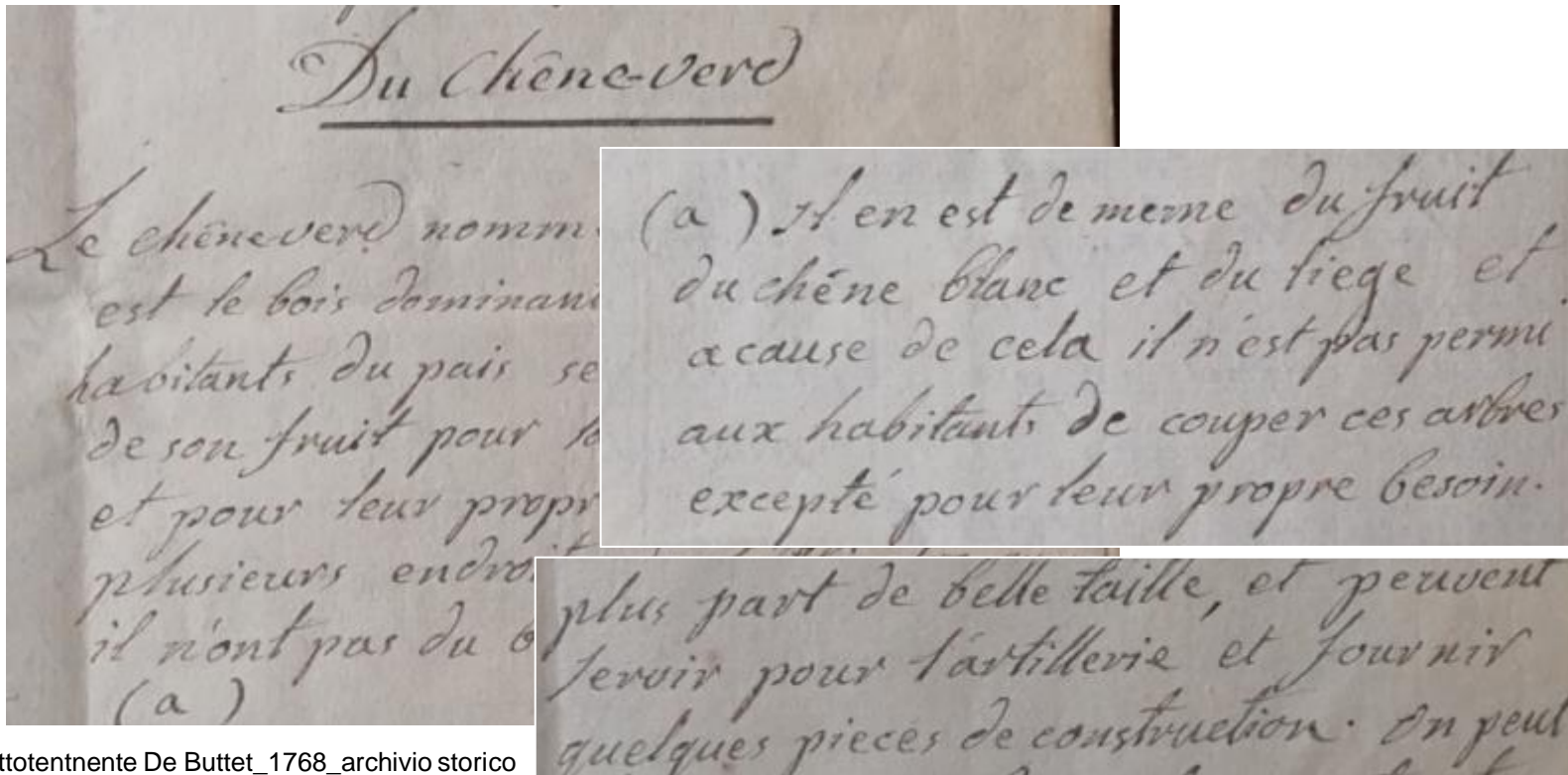

Sottotendente De Buttet_1768_archivio storico
di Torino



Sostenibilità
Ambientale
M socioeconomica
M Marganai
nelle utilizzazioni forestali nei
Cedui del Marganai



uniss
UNIVERSITÀ DEGLI STUDI DI SASSARI

Dipartimento di Agraria
Università degli Studi di Sassari

DELIBERA CIPE N. 31 DEL 20.02.2015 E DELIBERAZIONE N. 52/36 DEL 28.10.2015*
PROGETTO STRATEGICO SULCIS* - PROGETTI DI RICERCA PUBBLICO-PRIVATI
Codice: SULCIS-820965



REGIONE AUTONOMA DI SARDEGNA
REGIONE AUTONOMA DELLA SARDEGNA



ORIDDA_XVIII SECOLO

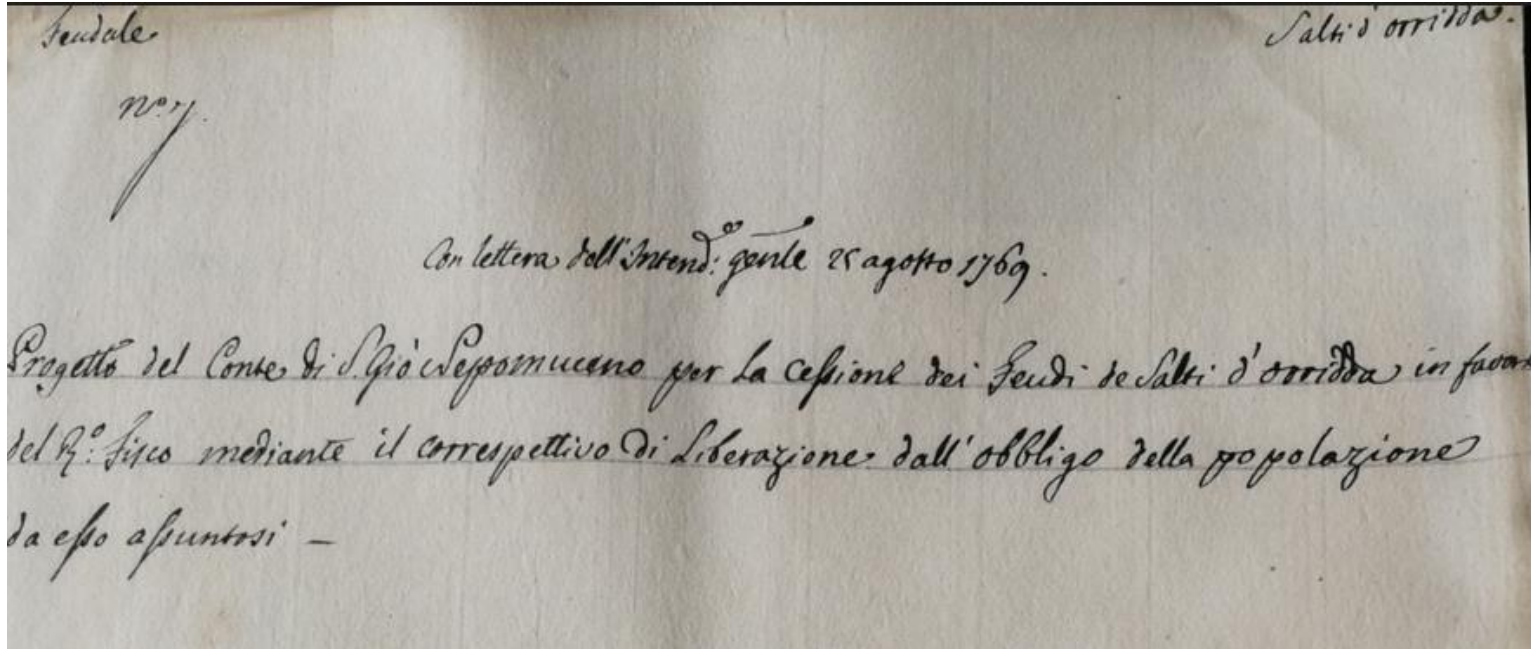

ORIDDA XVIII - XIX SEC FORESTA E MINIERE

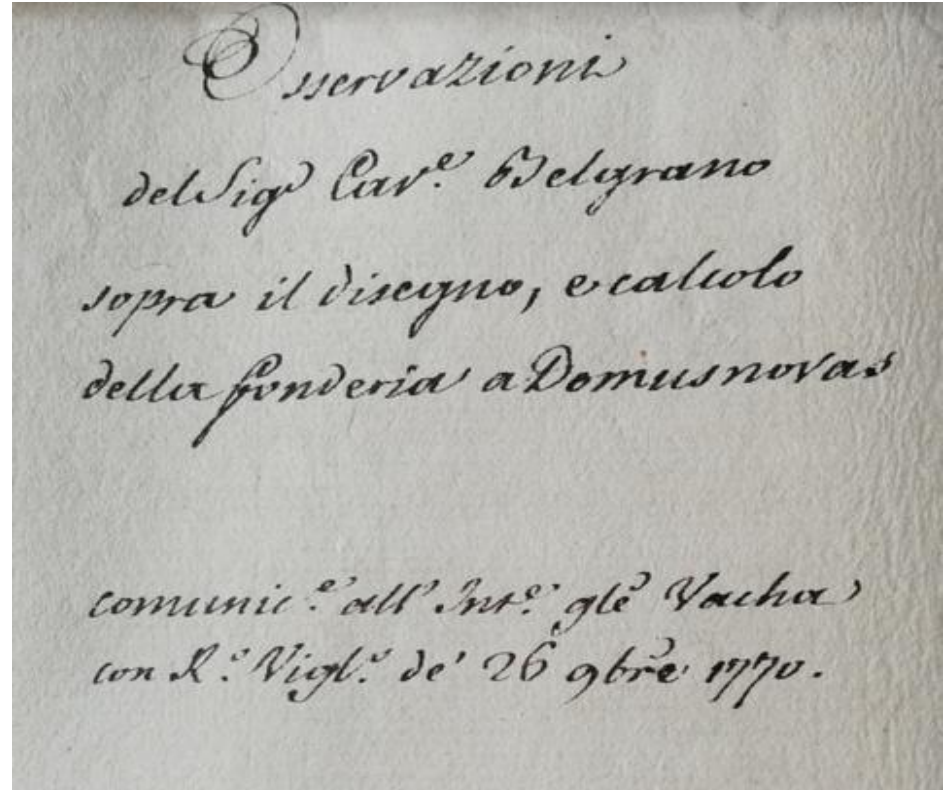
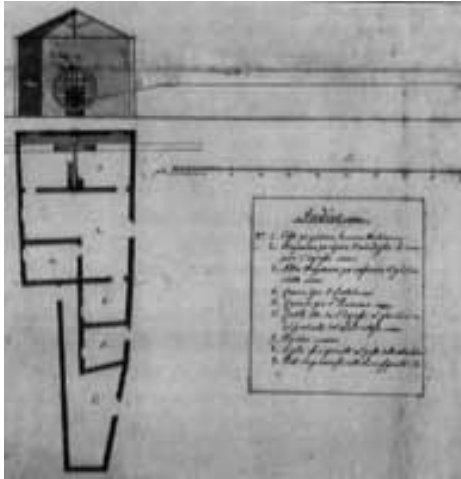

<http://www.minieredisardegna.it/Schede.php?IdSC=46>

ORIDDA XIX -XX SECOLO FORESTA E MINIERE

Nota operai *Foresta Oridda Cm^{no} Seapella mese giugno 1909*

NOME E COGNOME	PATERNITÀ	DATA di Nascita	LUOGO di Nascita	DATA di Ammissione	PROFESSIONE
<i>effusa francesco</i>	<i>fu Salraban</i>	<i>Barbara Somusnoy</i>	<i>9-12-1860</i>	<i>16-10-908</i>	<i>carroziere</i>
<i>Pau Giovanni</i>	<i>di Ortica</i>	<i>Somusnoy</i>	<i>1879</i>	<i>16-10-908</i>	<i>carrozaio</i>
<i>Anna Antonia</i>	<i>fu Ortica</i>	<i>Somusnoy</i>	<i>10-11-1873</i>	<i>7-9-908</i>	<i>carrozaio</i>

ORIDDA_PRODIZIONI FORESTALI NEL XIX E XX SECOLO

LEGNAME PER ARMATURA MINIERE

Is cambas e su capédhu che costituivano l'armatura (Atzeni, 2007)

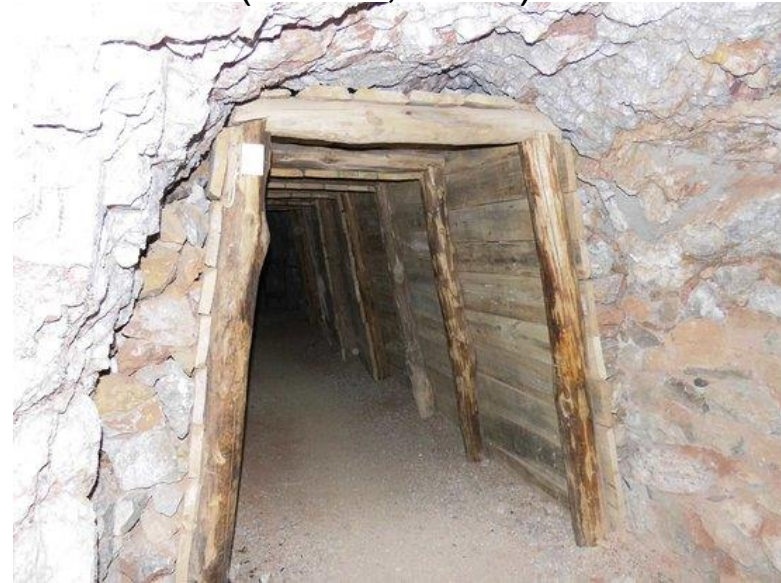
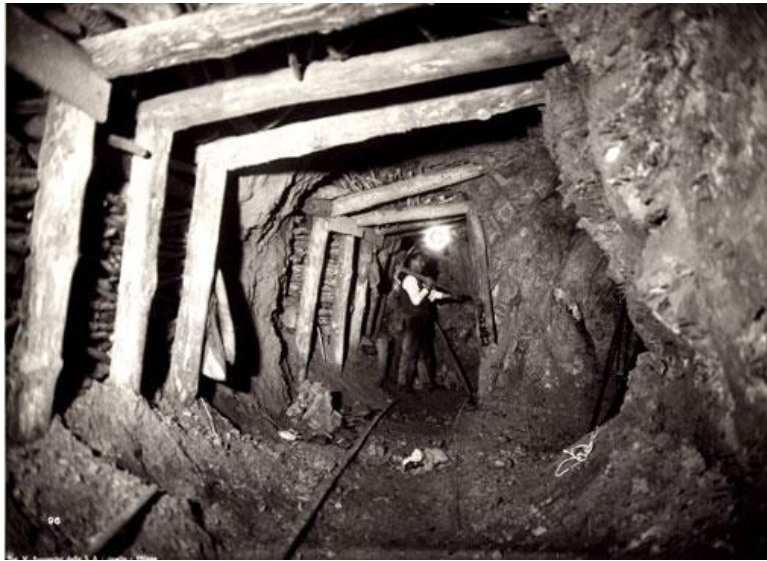

ANALISI STORICA DELLE UTILIZZAZIONI FORESTALI NEL MARGANAI

EVENTO FINALE

ORIDDA_PRODIZIONI FORESTALI NEL XIX E XX SECOLO

CARBONE E LEGNA DA ARDERE



ORIDDA_PRODIZIONI FORESTALI NEL XIX E XX SECOLO

CARBONE E LEGNA DA ARDERE

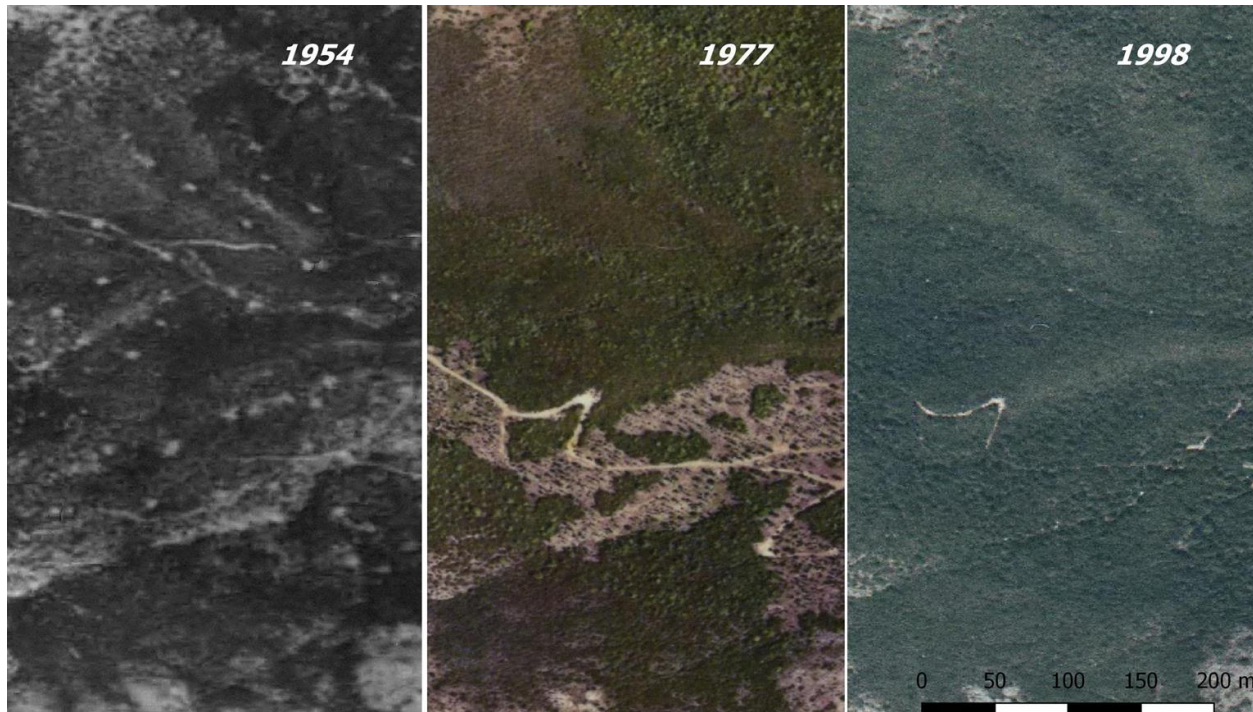

ORIDDA OGGI...I SEGNI DELLA STORIA



RIFLESSIONI CONCLUSIVE: CONFRONTO USO DEL SUOLO 1857 E 1951

USO DEL SUOLO 1857	SUPERFICIE %	USO DEL SUOLO 1951	SUPERFICIE %
Selva	30.6	Bosco ad alto fusto	30
Bosco ceduo	7	Pascolo cespugliato = Ceduo	60
Pascolo Ghiandifero	7.8		
Pascolo	32.6		
Improduttivo	22	incolto/seminativo e pascolo	10

Fonte: Atto di vendita al conte BELTRAMI (ATTILA DELLE FORESTE) salto demaniale di Oridda 1857; Atto di vendita da fam Scarsella a società mineraria Monteponi, 1951.



uniss Dipartimento di Agraria
Università degli Studi di Sassari

DELIBERA CIPE N. 31 DEL 20.02.2015 E DELIBERAZIONE N. 52/36 DEL 28.10.2015*
PROGETTO STRATEGICO SULCIS* - PROGETTI DI RICERCA PUBBLICO-PRIVATI
Codice: SULCIS-820965



L'Attila delle foreste ha distrutto veramente i boschi del Marganai ?

Secondo i testimoni locali, grazie agli imprenditori dell'800 e del '900 si sono apprese nuove maestranze, tramandate sino ad oggi tra cui la 'cura del bosco'.

"Loro lo sapevano, come lo sa adesso mio figlio, che dove intervieni oggi troverai un bosco rigoglioso nel quale potrai intervenire di nuovo tra quarant'anni" (Tx)